

COMUNALIE DI CASALPORINO-VOLPARA, SELVOLA-REVOLETO, CASAMURATA, CORNOLO E LIVEGLIA IN COMUNE DI BEDONIA E GRANERE-LOBBIE-TANUGOLA-CANETO, TIGLIO-ACQUANERA E FAGGIO IN COMUNE DI BARDI

CONSORZIO VALORIZZAZIONE TERRITORIO VAL NOVEGLIA IN COMUNE DI BARDI E CONSORZIO DI VALORIZZAZIONE MONTE BARIGAZZO IN COMUNE DI VARSÌ

CONSORZIO VALORIZZAZIONE BOSCHI DI BERGOTTO-CORCHIA-VALBONA IN COMUNE DI BERCETO

COMUNALIE DI GOTRA, BUZZO', ALBARETO, BOSCHETTO, TOMBETO, GROPPO, MONTEGROPPO, CONSORZIO M. SCHEGGIA E CONSORZIO LA ROCCHETTA IN COMUNE DI ALBARETO

All'interno della zona, delimitata da tabella, sono presenti aree escluse dalla tabellazione senza riserva della raccolta (zone bianche)

CONSORZIO FORESTALE "MONTE CROCE DI FERRO" (COMUNALIE DI BASELICA, PONTOLO, SAN VINCENZO-ROVINAGLIA, S. MARIA VALDENIA IN COMUNE DI BORGOTARO E PRIVATI)

All'interno della zona sono presenti aree, delimitate da tabella, a raccolta riservata ai proprietari (zone rosse)

FORESTA "MONTE PENNA", COMUNALIA DI SETTERONE, COMUNALIA DI STREPETO, COMUNALIA DI CODORSO-GIUNCAREGGIO E CONSORZIO ALTO TARO-TAROLA NEI COMUNI DI BEDONIA E TORNOLO

COMUNALIE DI TORNOLO, RAVEZZA E TARSOGNO IN COMUNE DI TORNOLO

AREE A RACCOLTA RISERVATA AGLI UTENTI



All'interno della zona delimitata da tabella, sono presenti aree escluse dalla tabellazione senza riserva della raccolta (zone bianche)



4.000 2.000 0 4.000 Meters

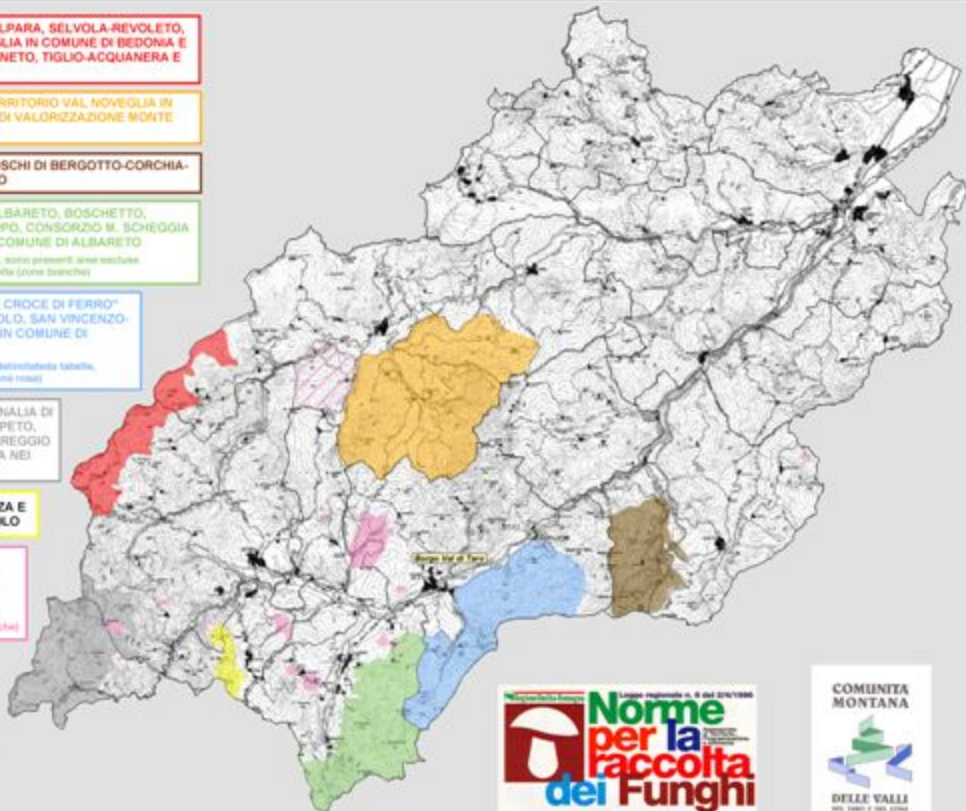

Norme per la raccolta dei Funghi

COMUNITA MONTANA



DELLE VALLI  
1911, 1980 e 2011/2014